GACETA OFICIAL

Gobierno Municipal de Tototlán
Administración 2018-2021

Número 34
03 de Febrero

Obras Públicas | Protección Civil | Cultura | Deportes | Servicios Generales | Participación Ciudadana

Se llevó a cabo la presentación del cantante Carlos Franco, evento organizado por la telesecundaria Alfonso Reyes a beneficio del grupo Las Palomas y de la misma escuela. Se contó con la presentación del Ballet Folklórico Nahui-Ollín, el Ballet de Danza Clásica "Couler" y del Grupo Las Palomas.

Participamos en el Macrosimulacro de Protección Civil 2020, se evacuaron los dos edificios administrativos, el de Juárez 30 y el de Juárez 111. En el primero, se evacuaron alrededor de 60 personas en un tiempo de 2 minutos y 18 segundos; en Juárez 111 fueron 22 personas evacuadas en 1 minuto 23 segundos.
La finalidad de estos ejercicios es el de observar, probar y corregir para tener una respuesta eficaz ante posibles situaciones reales de emergencia o desastre, diseñados a partir de la vulnerabilidad de los sistemas que puedan sufrir afectaciones.

Agradecemos a la población su participación.

Encabezados por la regidora Sonia Ruiz, el c. Luis Alberto Aceves y el director de Participación Ciudadana Jorge Alejandro Zavala; se llevo a cabo la instalación del Corazón para recolectar tapas de plástico de la institución "Mi Gran Esperanza", que ayuda a niños de bajos recursos que padecen cáncer a costear estudios y medicamentos.
El corazón esta ubicado en la canchita de la Colonia Teodosio R. Guevara, te invitamos a colaborar dejando tus tapas.

Gracias al personal del Departamento de Oficialía Mayor, dejamos renovados el templo, las jardineras y la Plaza Principal de la localidad de Coinan, a tiempo para su Fiesta Patronal.
Desde el inicio de esta administración le hemos dado prioridad al arreglo y remozamiento de plazas y jardineras de todas nuestras localidades para que luzcan en sus correspondientes festejos.

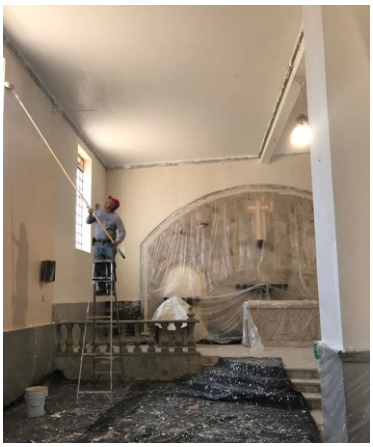

El pasado sábado se llevó a cabo la Exhibición de Fuerza de los Hombres más Fuertes de México, rumbo al Arnold Amateur Strongman World Championship 2020 a celebrarse en Columbus Ohio, USA.
El Gobierno Municipal alienta, apoya y se enorgullese de estos tototlenses que nos representarán en este evento de talla mundial.

Seguimos trabajando, el Gobierno Municipal esta reparando con asfalto las calles Matamoros, Ramón Corona y Allende de la cabecera municipal.

Para tratar de asegurar la integridad de quienes se trasladen a la localidad de Coinan, el Gobierno Municipal deja totalmente rehabilitado el camino viejo, para quienes prefieran evitar transitar por carretera especialmente en estos días que tienen sus festejos patronales.

Clases de Danza Aérea y Gimnasia Acrobática

Inicia este sábado 01 de febrero

En el Auditorio Municipal 9:30 am.

Para hombres y mujeres, niños y niñas a partir de 6 años de edad

Costo de la clase $50 pesos

Teléfono 391 916 1907

TURISMO Y PROMOCIÓN ECONÓMICA