GACETA

Municipal

NUMERO 23-2017

Junio

TOTOTLÁN

Campaña con el Casco es Más Seguro

La Comisaría General de Seguridad Pública y Vialidad Municipal de Tototlán inicia campaña "CON EL CASCO ES MÁS SEGURO".

Los accidentes de tráfico y las lesiones que estos provocan, en su mayoría son por conducir bajo la influencia del alcohol, no usar cinturón de seguridad ni los dispositivos de retención infantil, conducir a exceso de velocidad, no usar cascos para motocicletas, el uso de distractores durante la conducción, entre otros.

Es por eso que desde el 4 de abril la Comisaría General de Seguridad Pública y Vialidad Municipal implementó la Campaña "CON EL CASCO ES MÁS SEGURO". Con el fin de evitar accidentes y salvaguardar la vida de los tototlenses.

El objetivo de la campaña es informar a los motociclistas en materia de prevención de accidentes, uso de casco y equipo de seguridad; así también sobre las reglamentaciones de tránsito y las multas a las que serán acreedores en caso de infringir la ley.

Por el momento los elementos entregan folletos y brindan información a todos los motociclistas como medio de llamada de atención, por lo que se les dará un margen de 15 días para poner en regla los documentos del vehículo, adquirir casco o equipo adecuado y tener en óptimas condiciones el automotor.

En tres días se han atendido alrededor de 300 conductores, la campaña intensiva durará 15 días, después se procederá legalmente con quienes no acaten el reglamento de Tránsito y Vialidad adecuadamente.

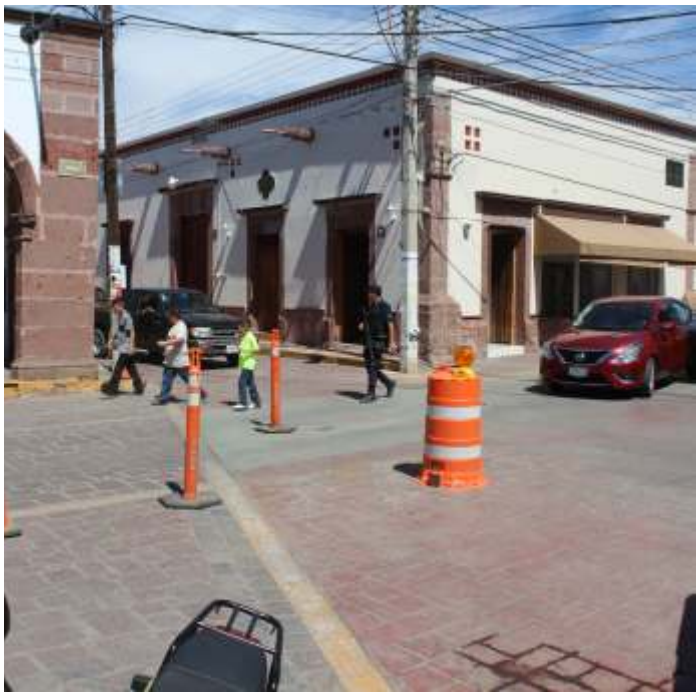

Clausura de Taller de Piñatas y Manualidades

En presencia del Presidente Municipal, Juan Guadalupe Aceves Delgado; el director general del Servicio Nacional del Empleo en Jalisco, Gilberto Ortega; la Presidenta del Sistema DIF, Aidé Orozco Guardado; el Secretario General Juan Gualberto Flores Velásquez; el coordinador Regional de la Oficina del Servicio Nacional del Empleo en la Zona Ciénega, Alejandro Mendoza Jiménez y regidores del Ayuntamiento, se llevó a cabo la clausura del taller de piñatas y manualidades del programa de autoempleo por parte de la Secretaría del Trabajo del Estado.

En el evento estuvieron las 50 becarias, las cuales terminaron con éxito el curso; durante la reunión se exhibieron los trabajos que realizaron durante las 120 horas que dura el taller, así también se les entregó una constancia con valor curricular, un reconocimiento por parte de DIF y un apoyo económico, este último con el fin de que las beneficiadas inicien su propio negocio. Además se reconoció económicamente a la maestra, con esto se genera un empleo a través de dicho programa.

Por último, funcionarios hicieron la invitación a las y los ciudadanos a que se acerque a las oficinas de DIF a informarse sobre los talleres y becas que se impartirán en un futuro.

Con el Casco es Más Seguro
Día Internacional del Libro en Tototlán

Continuamos con el operativo y campaña “Con el Casco es Más Seguro”; estrategia con la que se exhorta a los conductores de motocicletas a respetar el reglamento de tránsito y vialidad, traer el equipo adecuado de seguridad obligatorio, además de invitar a los conductores que circulan con sus vehículos con la música muy alta a respetar a los demás y mantener el volumen adecuado.

A poco más de 15 días de iniciar el operativo, se han atendido a alrededor de 600 motociclistas, a los cuales se les entregan folletos informativos con las reglas de tránsito y vialidad más importantes con el fin de que estén enterados y si hay reincidencia se multe de acuerdo a la ley.

Hasta la fecha se ha notado ya un cambio, los motociclistas ya traen sus cascos y sus vehículos motorizados en regla; falta mucho, es por eso que día a día trabajamos para mejorar.

Día Internacional del Libro en Tototlán

Con éxito se llevó a cabo la celebración por el Día Internacional del Libro en Tototlán, que se festeja todos los años el 23 de abril; el evento organizado por el Departamento de Educación comenzó en punto de las nueves con la lectura por parte del Presidente Municipal, Juan Guadalupe Aceves Delgado, del libro Inéditos y Extraviados, del autor Ignacio Padilla, a quien se rinde homenaje este 2017.

En la lectura participaron alrededor de 150 alumnos de diferentes instituciones educativas de la cabecera y las comunidades del municipio, así también profesores y personal del Ayuntamiento. El objetivo de este día es fomentar la lectura en las personas.

DIF Municipal celebra Día del Niño
Día Internacional de la Actividad Física

DIF Municipal celebra Día del Niño

Alrededor de mil 500 niños celebraron su día en el festejo que organizó el DIF-Municipal y el Ayuntamiento de Tototlàn.

En el evento se regalaron refrigerios y se les brindó un detalle a cada uno de los pequeños que asistieron al Campo municipal a festejar este día tan especial.

Además se realizó un show musical y se rifaron bicicletas, patines y más con el fin de recordarle a toda la niñez de Tototlán la importancia de vivir las diferentes etapas de la vida.

Día Internacional de la Actividad Física

Personal del Ayuntamiento encabezado por el Presidente Municipal Juan Guadalupe Aceves Delgado, niñas y niños festejaron el Día Internacional de la Actividad Física con una rutina de ejercicios, los cuales se realizaron en la plaza principal, con ayuda de un instructor profesional.

El Día de la Actividad Física se celebra el 6 de abril desde el 2002, fecha que la Organización Mundial de la Salud la institucionalizó, el objetivo es concientizar a la población sobre los beneficios de la práctica de la actividad física.

El evento organizado por el departamento de Deportes duró alrededor de 30 minutos, tiempo que se recomienda para realizar ejerciciospor día. Practicar algún deporte o hacer ejercicio diario evita la obesidad o enfermedades como diabetes, hipertensión, infartos, entre otras.

20 millones de pesos de inversión en la nueva Escuela Secundaria Técnica de Tototlán

20 millones de pesos se invertirán en la nueva Escuela Secundaria Técnica que se construirá en los próximos meses en el municipio, así lo informó el coordinador de Planeación de la Secretaría de Educación Jalisco, Pedro Javier Villaseñor Salazar, en la reunión que sostuvo con padres de familia, alumnos, maestros y autoridades municipales.

La junta tuvo lugar en las instalaciones de la Secundaria Técnica 49, la cual será sustituida por el nuevo plantel. El Primer Edil, dijo que es por cuestiones de seguridad que se construirá un nuevo edificio y es también por la seguridad de los alumnos que no se puede realizar la edificación en el mismo lugar en donde se encuentra la intuición.

“Los terrenos en donde está actualmente la escuela son pantanosos, no es seguro construir aquí, al paso de los años la infraestructura empezará con problemas y la inversión que se realizó no habrá servido de nada.”

En conceso con todos los presentes y de manera unánime, se acordó que la construcción del nuevo plantel será en unos terrenos rumbo al Cerrito de la Cruz, ya que fue esta la mejor opción. La ubicación está dentro de las reglas que se marcan, el suelo y el espacio es el adecuado, además de seguro para los alumnos que ahí asistirán.

Destacar la excelente gestión por parte del Alcalde, ya que está es la primera escuela que se construirá en el estado durante el actual gobierno. Además se anunció que los salones estarán equipados con todo lo necesario para ser aulas interactivas y operar con los nuevos estándares de educación.

En la reunión estuvo presente el director general de Escuelas Secundarias, Rubén Castellanos Sánchez;el delegado de DRSE 601, Alfredo Barajas Pérez;el director de Planeación Secretaría de Educación Jalisco, Oscar Gabriel Orozco; Supervisor de la zona IV, Alfredo Rivera Duran, el director de Educación Municipal, Leobardo Huerta, madres y padres de familia, alumnos y maestros.

Se brindó apoyo en la Colonia Providencia en las calles de Niños Héroes y 20 de Noviembre por un reporte de incendio, debido a la peligrosidad se procedió de inmediato con baldes de agua, en espera de Protección Civil y Bomberos. El fuego se controló rápido, lo que evito daños a los coches que estaban estacionados cerca del siniestro.

Saldo blanco durante vacaciones de Semana Santa y Pascua

Saldo blanco registra la Unidad de Protección Civil y Bomberos durante estas vacaciones de Semana Santa y Pascua. En las que se realizaron operativos durante las 24 horas del día en diferentes puntos del municipio como son el Cerrito de la Cruz, La Selvita, Presa Garabatos, carreteras y avenidas principales de Tototlán.

Agradecemos a los turistas por su visita y los ciudadanos tototlenses por fomentar la convivencia sana y en familia durante el periodo vacacional.

Promesas del Deporte

Seguimos impulsando el deporte en la niñez y juventud de nuestro municipio. Es por eso que el pasado fin de semana se apoyó con viáticos y traslados a seis jóvenes de las comunidades de Carrozas, San Ramón, Ríos de Ruiz y El Dique para que acudieran a las visorias académicas de beisbol de la CONADE a nivel estatal, que se llevaron a cabo en el estadio de los Charros de Jalisco, en Guadalajara.

Destacar que fueron alrededor de 600 deportistas los que se presentaron para buscar un lugar en la Selección Estatal de Beisbol, en la cual el joven Johnny Padilla del Dique, quedó seleccionado, con posibilidades de avanzar a la Selección Nacional y representar a nuestro país en el próximo mundial de beisbol, en la categoría juvenil 15-16 años.

Invitamos a todos los jóvenes acudir a las oficinas de Deporte Municipal e informarse sobre los apoyos a deportistas.

Batalla de Puebla
Renovación de Tarjetas del Programa 65 y Más

Conmemoración de la Batalla de Puebla

Con honores a la bandera e izamiento de la misma se llevó a cabo la celebración del 155 aniversario de la Batalla de Puebla. Lucha en la que el México libró una de las más gloriosas batallas frente a uno de los mejores ejércitos de la época, el francés.

Renovación de Tarjetas del programa 65 y Más

El día de hoy por la mañana se realizó la renovación de tarjetas a los beneficiarios del Programa 65y Más que quedaron pendientes en meses pasados. Con esto se cumple con el padrón que tenemos de este apoyo estatal.

Día de las Madres

Alrededor de 500 mamás asistieron el pasado 11 de mayo al campo Municipal por el festejo en su honor con motivo del día de las madres, que se celebra cada 10 de mayo, el evento fuerealizado por el Sistema DIF en colaboración con el Ayuntamiento Municipal.

El alcalde, Juan Guadalupe Aceves Delgado, agradeció a las madres por su presencia y apoyo; por su parte la presidenta de DIF, Aidé Orozco Guardado, felicitó a todas las madres por su gran labor y ser esas personas que trabajan día a día para mejorar la sociedad.

Durante la celebración se realizaron bailables y la presentación de cantantes que amenizaron el evento.

Como reconocimiento al trabajo que desempeñan todas aquellas mujeres que son madres, se llevó a cabo la rifa de artículos para la cocina y el hogar; microondas, una estufa, ropa, bicicletas y colchones.

Además se les ofrecieron aperitivos y agua con el fin de que disfrutarán su fiesta.

Agradecer el apoyo al personal del ayuntamiento y DIF municipal. Agradecer a la Diputada Local por el Distrito XV, María del Refugio Ruiz Moreno y al Director de Seguridad Pública Municipal, Fernando Fernández, por sus regalos y presencia en el evento.

Festejo del día de las y los maestros

Con motivo del Día del Maestro el viernes se llevó a cabo un evento en el cual se reconoció la labor de todos los profesores del municipio. Sabemos que ellos son uno de los puntos más importantes en la formación de nuestras niñas, niños y jóvenes, así como del futuro del país.

El Presidente Municipal Juan Guadalupe Aceves, felicitó a todos y los invito a seguir esforzándose por hacer de Tototlán un mejor municipio, así también reconoció la labor que día a día realizan en la educación académica de nuestros hijos.

El evento comenzó a las dos de la tarde, profesoras y profesores junto a sus familiares convivieron mientras disfrutaban de la comida. Durante la celebración se reconoció y brindó un pequeño homenaje a los docentes con trayectoria de 28, 30 y 40 años; se reconoció a aquellos maestros que ascendieron de puesto, además se realizaron rifas en las que se regalaron artículos de cocina y del hogar.

Inicia Registro para el programa de Empleo Temporal.

Por segunda ocasión se pone en marcha el programa de Empleo Temporal, "Mano a Mano" en el cual se registraron alrededor de 300 personas.

El objetivo del programa es emplear a personas temporalmente para apoyarlos económicamente a aquellas y aquellos que se encuentran sin trabajo, a su vez beneficiar a los municipios con personal administrativo y operativo en áreas de aseo, social y atención a la ciudadanía.

Con éxito de clausuro el curso de "sanciones administrativas en materia de movilidad para la prevención de accidentes".

Con el objetivo de brindar un mejor servicio y trato a la sociedad, personal de la Comisaría General de Seguridad Pública y Vialidad Municipal, concluyó el curso de"sanciones administrativas en materia de movilidad para la prevención de accidentes" por parte del departamento de Atención a Municipios y Delegaciones Foráneas de la Secretaría de Movilidad del Estado.

En el mismo evento se entregaron 28 uniformes donados a través del Consejo Estatal de Seguridad Pública. El curso y evento de clausura se llevó a cabo en la casa de la cultura, en el cual estuvo presente el Presidente Municipal, Juan Guadalupe Aceves Delgado; la regidora, Beatriz Ochoa; el secretario general, Gualberto Flores; el director de la Comisaría General de Seguridad Pública y Vialidad Municipal, Fernando Fernández y personal del estado.

Desfile inaugural fiestas de mayo

Al son de la banda, con mucha alegría, colores, cultura y tradición se llevó a cabo el tradicional Desfile Inaugural de las Fiestas de Tototlán 2017. El cual estuvo conformado por más de 60 carros alegóricos y más de 500 personas que recorrieron las principales calles del municipio. El contingente arrancó a las afueras de presidencia pasadas las 5 de la tarde.

Mientras tanto los ciudadanos ya esperaban en las calles para ver el colorido evento, que año con año adorna las calles del municipio.

Protección Civil y Bomberos, guiaron el desfile, con el fin de evitar algún accidente o percance durante el durante el recorrido; a unos metros la banda de guerra, seguidos del personal del ayuntamiento, encabezado por el Primer Edil, Juan Guadalupe Aceves y la Presidenta de DIF, Aidé Orozco Guardado. Atrás la fila enorme de carros alegóricos que adornaron comerciantes, instituciones educativas y visitantes de otros municipios para vestir el desfile que año con año engalana las fiestas.

Al terminar el desfile la ciudadanía disfruto de una exhibición del juego preshipanico Uárhukukua o Papanduakukua como se le conoce en el estado de Michoacán, lugar en el que se desarrolla dicho deporte. Por lo que el Gobierno Municipal agradece al municipio de Zacapu, Michoacán, por compartir sus tradiciones y cultura con todos los tototlences.

Entre las personalidades que acudieron al desfile se encuentra el representante del Gobernador de Jalisco, el maestro Aristóteles Sandoval Díaz, el director del Servicio Nacional del Empleo el Lic. Gilberto Ortega Valdez; el diputado federal por el Distrito XV, Ramón BañalesArambula, la diputada por el distrito XV, María del Refugio Ruiz Moreno; el presidentemunicipal deAtotonilco el Alto, Miguel Ortega.

Hijos ausentes

Alrededor de 300 personas acudieron al festejo que se realiza año con año en honor a los Hijos Ausentes, durante el marco de las fiestas de mayo. Destacar que este año el evento fue benéfico y el total de lo recaudado será entregado al Señor Cura, Miguel Magaña para las obras del Cerrito de la Cruz.

Agradecemos a todos nuestros paisanos por su apoyo y por hacer de Tototlán un mejor municipio.

Inician huertos familiares en comedor del Nuevo Refugio

DIF Jalisco en colaboración con DIF Municipal inauguran huerto familiar en el comedor comunitario de la comunidad del Nuevo Refugio, con el que se benefician 60 personas con comida totalmente gratis. El objetivo de implementar dicho espacio es que las personas aprendan a cultivar diferentes tipos de frutas, verduras y legumbres, para cosechar sus propios alimentos.

Con la instalación y operación de este huerto las familias podrán realizar actividades juntas y fomentar la convivencia a la par que aprenden a sembrar y cosechar sus propios alimentos. Los cuales también pueden comercializar en sus lugares de origen.

Inician operativos de prevención para el temporal de lluvias

Iniciamos con los operativos de prevención para el temporal de lluvias con la visita en algunas zonas de riesgo en el municipio. Los departamentos de Protección Civil y Bomberos, Seguridad Pública, Salud, Servicios Generales, Agua Potable y Alcantarillado y Jefatura de Gabinete fueron los encargados de acudir a los distintos puntos.

El fin del recorrido es detectar los lugares que son peligrosos para el próximo temporal de lluvias y tomar medidas para proteger a la población y evitar accidentes.

Entre las acciones a tomar está el desazolve de alcantarillas, desemboques de tormenta y arroyos. Así como la limpieza de los mismos. Invitamos a la población a no tirar basura, ni objetos en los causes de agua para evitar que estos se tapen y puedan desbordarse. Así también mantener limpia las calles y evitar inundaciones.

Entre las zonas ubicadas está la calle Abasolo por un socavón; Matamoros casi esquina Zaragozana por un árbol que está estorbando unos cables; Canal el Tajo en los puentes con cruce en Ramón Corona y Juárez; además de los arroyos y desembocaduras en la calle Belisario Domínguez en la Colonia Teodosio R. Guevara y la boca de tormenta sobre Ramón Corona y Allende.

Juegos de veteranos

4-3 a favor de Inter Tototlán fue como finalizó el partido que se llevó a cabo en el campo municipal contra los veteranos del Club Deportivo Chivas de Guadalajara.

Es ya una tradición que año con año se realice un encuentro de futbol entre jugadores de casa que militan en las ligas locales y jugadores retirados que jugaron profesionalmente en el equipo de las chivas. Este año el marcador favoreció a los locales.

Agradecemos la visita de grandes deportistas como el Zulli Ledesma, el Tigre Sepúlveda, el Cura Chaires, Paco Jara, Estefano, Coco Rodríguez y el Tigre Sepúlveda Jr.

Preparativos fiestas de Mayo

Con el objetivo de mejorar la imagen de Tototlánpara todos los visitantes y ciudadanos., personal del Ayuntamiento limpiaron, arreglaron y pintaron el arco de la entrada del Municipio que da inicio a la calle Juárez. Además de agregar iluminación. Cuidar nuestro Tototlán es tarea de todos.

Además seguimos con la preparación para nuestras fiestas, aunado a la reparación del arco, se realizaron trabajos de poda de árboles en la calle Juárez y se bacheo el boulevard en el tramo municipal de la carretera.

Inaugura Programa de Empadronamiento de Placas para Motocicletas

Se inaugura oficialmente el programa de empadronamiento de placas para motocicletas, con el fin de tener un registro de los automotores que circulan en el municipio y controlar robos y la seguridad de los tototlenses.

Agradecemos al gobierno de Ocotlán y su equipo por compartir y trabajar en colaboración con Tototlán por el bien de la ciudadanía.

El programa funciona a través de una plataforma digital en la cual se tienen el registro de las motocicletas que transitan el municipio, así también se les otorgará una calcomanía que servirá como placa provisional, lo que permite a los dueños de dichos vehículos regularizar su situación. El papel contiene una numeración y un código que sirve para tener un orden de estos automotores.

A la par se realizó una plática sobre prevención de accidentes en motocicletas por parte de personal de la Secretaría de Movilidad del Estado (SEMOV).

Elcomisario de Seguridad Pública y Vialidad Municipal, Fernando Fernández dijo que “vamos a tener un control de todas esas motociclistas que ahorita están circulando que no tienen placas y no sabemos a la hora de la hora de quién puedan ser o si están regularizadas, en el afán de no perjudicar a la ciudadanía nosotros vamos a tener tolerancia en ese sentido, el objetivo es controlar, conocer y proteger”.

Al evento acudieron en representación del Presidente Municipal, Juan Guadalupe Aceves Delgado, el jefe de gabinete, Ernesto Valenzuela; el regidor de Educación, Jorge Antonio Aceves Vera. De Ocotlán en representación del alcalde Paulo Gabriel Hernández, la Lic. Arcelia Castro Becerra; el director de Innovación Gubernamental, Ricardo Castellanos y el director de Movilidad, Edgar Huerta.